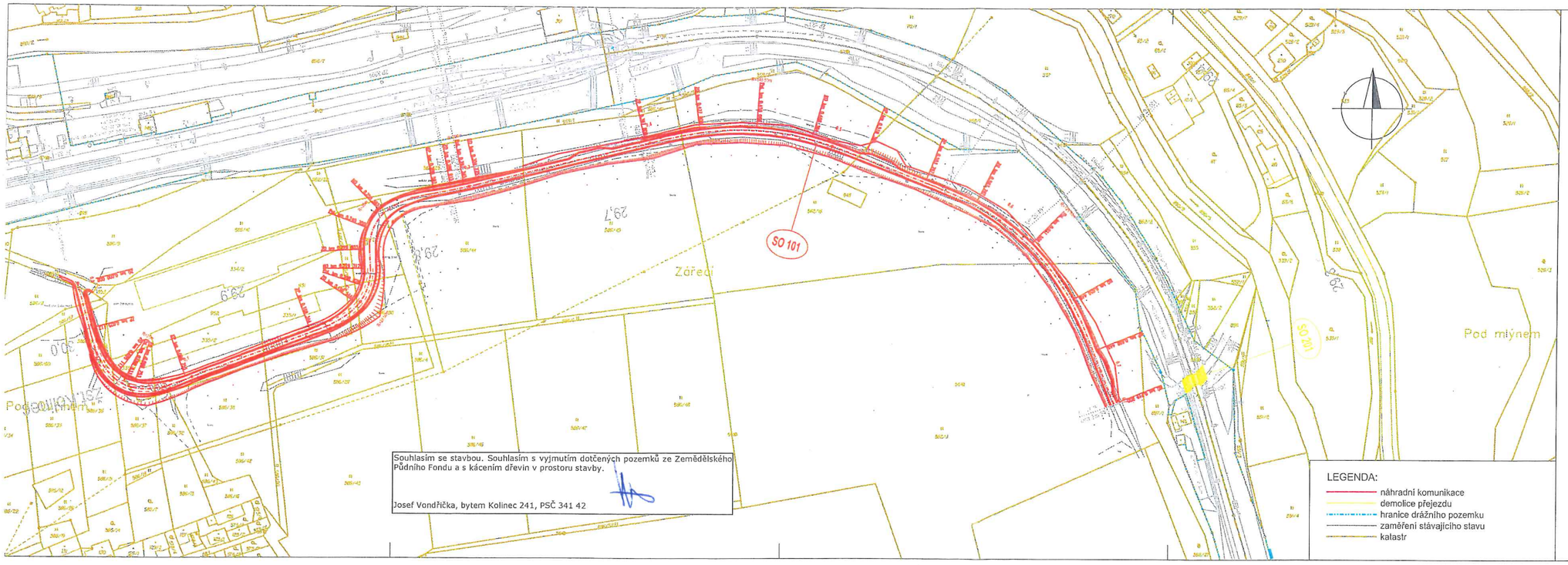

Souhlasím se stavbou. Souhlasím s vyjmutím dotčených pozemků ze Zemědělského Půdního Fondu a s kácením dřevin v prostoru stavby.

Josef Vondřička, bytem Kolinec 241, PSČ 341 42

LEGENDA:

- náhradní komunikace
- demolice přejezdu
- hranice drážního pozemku
- zaměření stávajícího stavu
- katastr

Orientační schéma:

Rozsah opravněné osoby:

Podpis: Datum:

Revize:	Datum:	Popis:	Kontrolovat:

Stavebník/Investor:	Správa železnic, státní organizace
Adresa:	Dlážděná 1003/7, 110 00 Praha 1
Zástupce investora:	Stavební správa západ
Adresa:	Sokolovská 1995/278, 190 00 Praha 9

SPRÁVA ŽELEZNIC

Zhotovitel stavby:	SAGASTA s.r.o.
Adresa: Kontakt:	Novodvorská 1010/14, 142 00, Praha 4 - Lhotka T: +420 261 344 100 E: info@sagasta.cz
Zhotovitel objektu:	SAGASTA s.r.o.
Adresa: Kontakt:	Novodvorská 1010/14, 142 00, Praha 4 - Lhotka T: +420 261 344 100 E: info@sagasta.cz

SAGASTA

Hlavní projektant (MIP):	Spoluřizuje:	Odpovědný projektant:	Zpracovatel:
Ing. Emil Špaček	Ing. Emil Špaček	Ing. Emil Špaček	Adam Kavačka

Název stavby/akce:	Zrušení přejezdu Horažďovice - Klatovy	Označení (Šenkl):
		Označení zhotovitele: 120 004
Název části:	Koordinační situační výkres	Označení části: C.3
Název objektu:		Číslo objektu/komplexu:
Název prázdny: Název díla části přílohy:	Koordinační situační výkres	Číslo přílohy: 1
Kraj: Plzeňský	Katastrální území: Kolinec (668419) TUDU: 0371	Páně:

Stupeň dokumentace:	Datum zpracování:	Formáty:	Měřítko:
DUSP	29.10.2020	SvA4	1:1000

Přílohy: Stavební zpracování: Číslo: Datum: Přípravné: Přílohy: Revize: